令和６年度 奉仕員養成講座 受講生募集のご案内

聴覚や視覚に障がいがある方の交流活動の促進や広報活動などの情報を提供する支援者として、期待される人材を養成することを目的として実施します。4月から【手話】【朗読】【点訳】の各講座を開催。6月から【要約筆記】の講座を開催します。受講申込は手話・朗読・点訳は【3月1日～】要約筆記は【5月1日～】より受付けます。

どの講座も定員に達し次第、申込を締切ります。倉敷ボランティアセンターへお越しの上、お申込みください。

講座1 手話奉仕員養成講座

開講日：4月17日（水）　毎週水曜日　（全40回）
開催時間：18：30～20：30
受講料：4,000円（含テキスト代）
定　員：20名

講座2 朗読奉仕員養成講座

開講日：4月13日（土）　第2・4土曜日（全22回）
開催時間：10：00～12：00
受講料：1,000円（含テキスト代）
定　員：20名

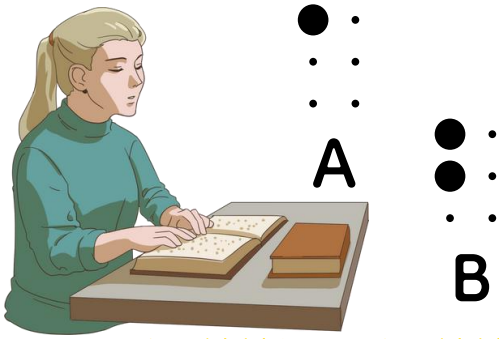

講座3 点訳奉仕員養成講座

開講日：4月13日（土）　第2・4土曜日（全20回）
開催時間：13：30～15：30
受講料：2,000円（含テキスト代）
定　員：20名

講座4 要約筆記奉仕員養成講座

開講日：6月13日（木）　第2・4木曜日（全17回）
開催時間：9：30～12：30
受講料：4,000円（含テキスト代）
定　員：10名

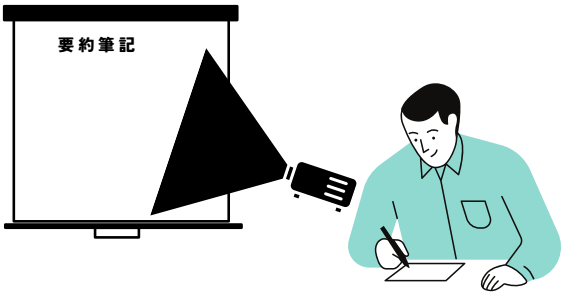

※全国統一要約筆記者認定試験を受験するためには、別途32時間の講座を受講する必要があります。

お問い合わせ
社会福祉法人　倉敷市社会福祉協議会
倉敷ボランティアセンター
TEL086-434-3350
（受付時間：8:30～17:15）
倉敷市笹沖180番地
くらしき健康福祉プラザ　3階
www.kurashikisyakyo.or.jp